

OBJETIVO E POLÍTICA DE INVESTIMENTO

O fundo busca rentabilidade que supere as variações do Ibovespa através da alocação em ações de empresas com consistente potencial de pagamento de dividendos. É uma alternativa para a diversificação das aplicações, pois oferece a possibilidade de atingir retornos mais expressivos no longo prazo em função dos maiores riscos assumidos.

PÚBLICO-ALVO

O fundo destina-se a investidores em geral que possuam tolerância às oscilações e riscos da bolsa de valores.

Classificação de Risco				
1	2	3	4	5
BAIXO	MÉDIO			ALTO

Aplicação inicial R\$ 20.000,00	Liquidez Cotização	Fechamento
Permanência mínima R\$ 20.000,00	Aplicações Resgates	D+1 D+1
Aplicações adicionais R\$ 1.000,00	Liquidação	D+4
Conceito global Não	Horário de movimentação	16:30
Taxa de administração 1,50%	Tipo Anbima	Ações Dividendos
Taxa de performance Não há	Código Anbima	131180
Tributação (I.R.)	Código ISIN	BRBDADCTF004
Renda Variável	Administrador	BEM DTVM
Data de início 13/set/2004	Gestor	Bradesco Asset Management S.A.
CNPJ 06.916.384/0001-73	DTVM	
Benchmark IBOVESPA		

EVOLUÇÃO DO PL E RENTABILIDADE ACUMULADA (36 meses)

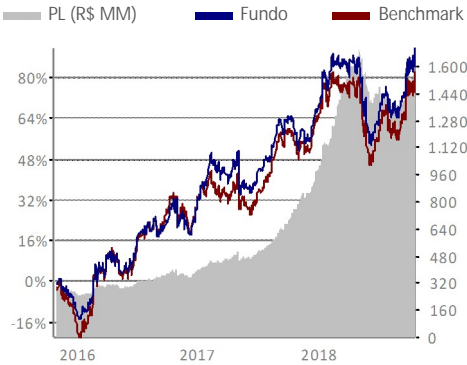

HISTOGRAMA

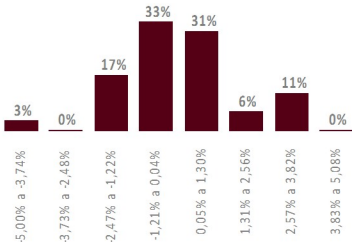

O histograma mostra a distribuição da rentabilidade nominal comparada com o benchmark que o fundo obteve nos últimos 36 meses, dividida em oito janelas iguais, sendo o valor máximo e o mínimo, respectivamente, o maior e o menor valor apurado nesse período.

COMPOSIÇÃO SETORIAL DO FUNDO

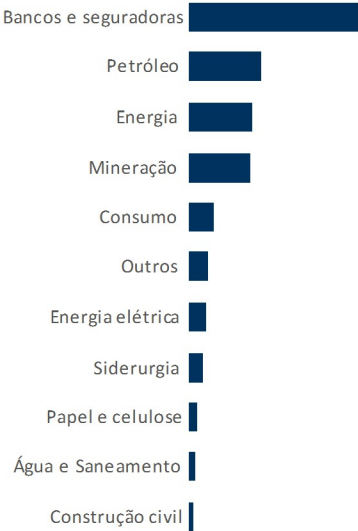

	2018		2017	
	RETORNO DO FUNDO (%)	DISTÂNCIA DO BENCHMARK (PONTOS PERCENTUAIS)	RETORNO DO FUNDO (%)	DISTÂNCIA DO BENCHMARK (PONTOS PERCENTUAIS)
Jan	11,32	0,18	10,42	3,04
Fev	1,65	1,13	6,59	3,51
Mar	1,70	1,69	-1,72	0,80
Abr	0,41	-0,47	0,84	0,19
Mai	-10,90	-0,02	-5,35	-1,23
Jun	-5,36	-0,16	0,74	0,44
Jul	8,54	-0,33	4,85	0,05
Ago	-2,77	0,44	5,83	-1,62
Set	3,47	-0,01	3,76	-1,12
Out	10,45	0,26	-0,37	-0,39
Nov	-	-	-3,02	0,13
Dez	-	-	5,77	-0,38

ANÁLISE DE CONSISTÊNCIA

ANÁLISE / PERÍODO	6 M	12 M	24 M	36 M	2018	2017	2016	2015	2014	DESDE INÍCIO
Retorno do fundo (%)	1,70	20,55	44,41	97,08	17,51	30,88	32,46	-11,24	-4,44	866,01
Retorno do benchmark (%)	1,52	17,65	34,66	90,60	14,43	26,86	38,94	-13,31	-2,91	300,86
Distância do benchmark (p.p.)	0,18	2,90	9,75	6,48	3,09	4,02	-6,48	2,08	-1,53	565,15
Melhor mês (retorno %)	10,45	11,32	11,32	12,66	11,32	10,42	12,66	8,01	9,26	16,54
Melhor mês (data)	out-18	jan-18	jan-18	mar-16	jan-18	jan-17	mar-16	fev-15	ago-14	jan-06
Pior mês (retorno %)	-10,90	-10,90	-10,90	-10,90	-10,90	-5,35	-7,09	-7,24	-12,05	-16,98
Pior mês (data)	mai-18	mai-18	mai-18	mai-18	mai-18	mai-17	mai-16	ago-15	set-14	out-08
Nº meses acima do benchmark	2	6	13	17	5	7	3	7	6	97
Nº meses abaixo do benchmark	4	6	11	19	5	5	9	5	6	73
Nº meses positivos	3	8	15	22	7	8	7	4	7	104
Nº meses negativos	3	4	9	14	3	4	5	8	5	66
Volatilidade fundo ano (%)	22,51	20,22	20,05	20,49	20,53	20,44	25,10	22,05	24,07	-
Tracking Error (%)	0,27	0,23	0,27	0,42	0,24	0,46	0,48	0,51	0,40	-
Sharpe (%)	0,01	0,12	0,35	0,27	0,16	-0,34	0,09	-0,43	-0,49	-
Patrimônio líquido médio (R\$ milhões)	1.455,1	1.330,8	915,4	714,1	1.424,1	580,5	328,8	397,6	573,3	473,5

INFORMAÇÕES IMPORTANTES

Material de divulgação produzido pela Bradesco Asset Management S.A. DTVM. LEIA O FORMULÁRIO DE INFORMAÇÕES COMPLEMENTARES, A LÂMINA DE INFORMAÇÕES ESSENCIAIS E O REGULAMENTO ANTES DE INVESTIR. Os documentos podem ser encontrados em www.bradesco.com.br. Rentabilidade passada não representa garantia de rentabilidade futura. A rentabilidade divulgada não é líquida de impostos. Descrição do Tipo Anbima disponível no Formulário de Informações Complementares. Fundos de investimento não contam com garantia do Administrador, do Gestor, de qualquer mecanismo de seguro ou Fundo Garantidor de Crédito - FGC.

Fone Fácil Bradesco: 4002 0022 / 0800 570 0022 | SAC – Alô Bradesco: 0800 704 8383 | SAC – Deficiência Auditiva ou de Fala: 0800 722 0099. Ouvidoria: 0800 727 9933 | bram@bram.bradesco.com.br. Assessoria de Investimento: capitais e regiões metropolitanas: 4020 1414 | Demais localidades: 0800 704 1414 | Em dias úteis, das 8h às 20h – horário de Brasília.

